

Sant.

Hs.

1367

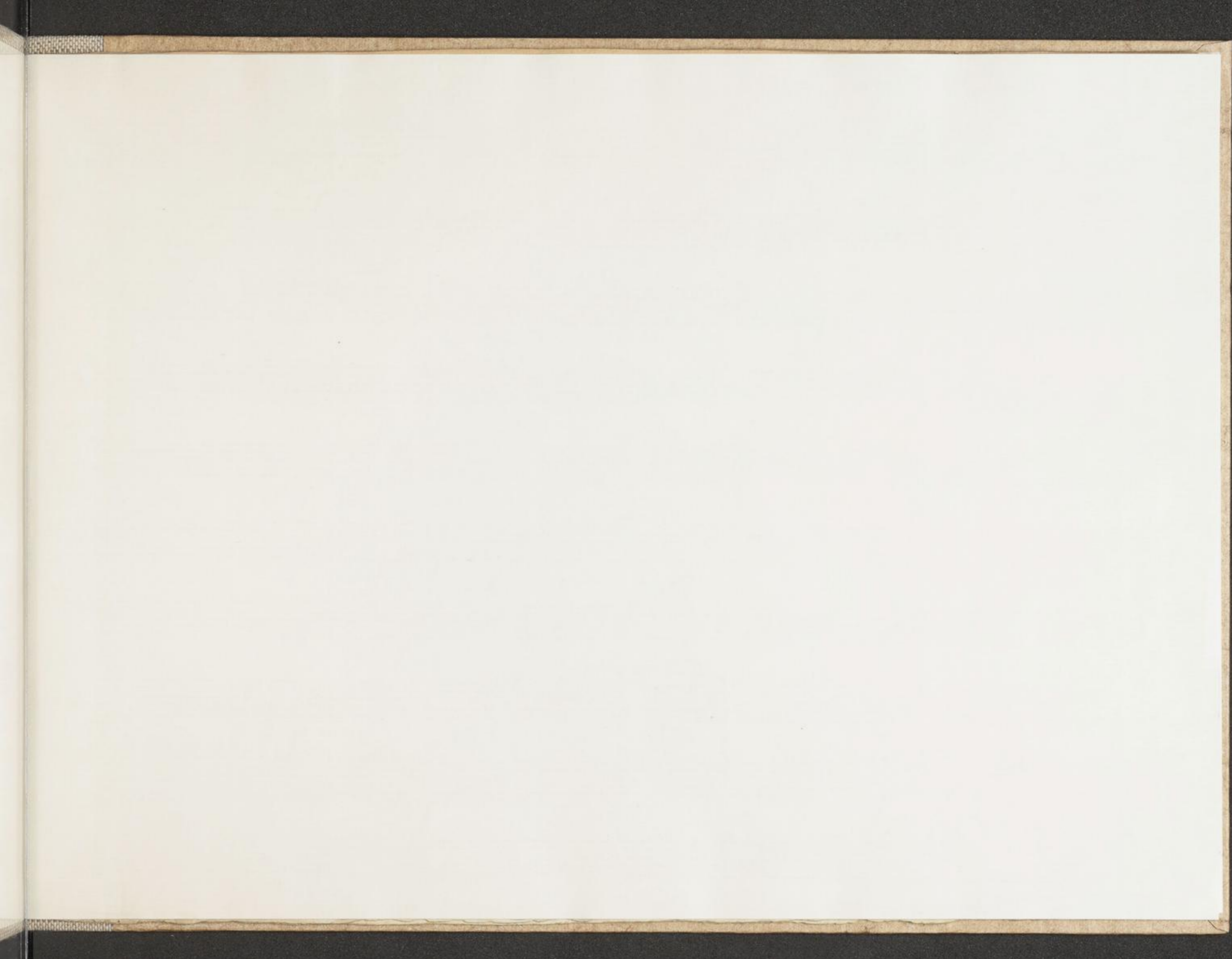

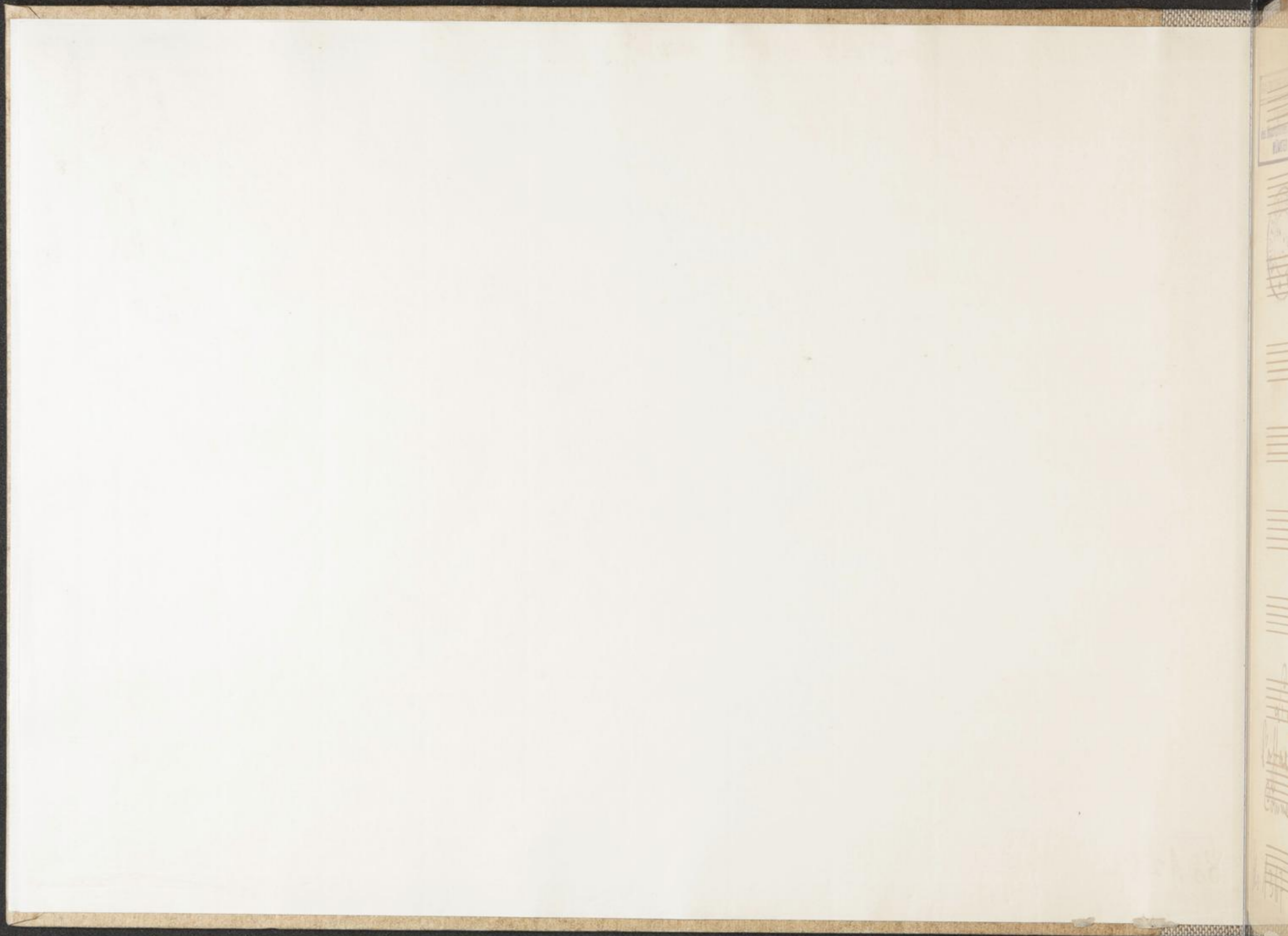

SANTINISCHE BIBLIOTHEK
Eigentum
des Bischöflichen Stuhles
MÜNSTER

Adagio, la Tenebre, la Nubila

Traduit en Vers français par

J. Racine.

En Mis Musique

par

G. R. Lully

L'Autheur
l'offra à M. l'abbé Ruffini
Comme témoignage de sa gratitude.

Commissionnaire du Roi à l'Académie
Roi des beaux arts de Rome

Mai 1890.

Ms 1367

Crio

Lento

Topo: *pp* *pp* *pp*
Sombre nuit a ven = gles te re =

Clav: *pp* *pp* *pp*

Org: *pp* *pp* *pp*

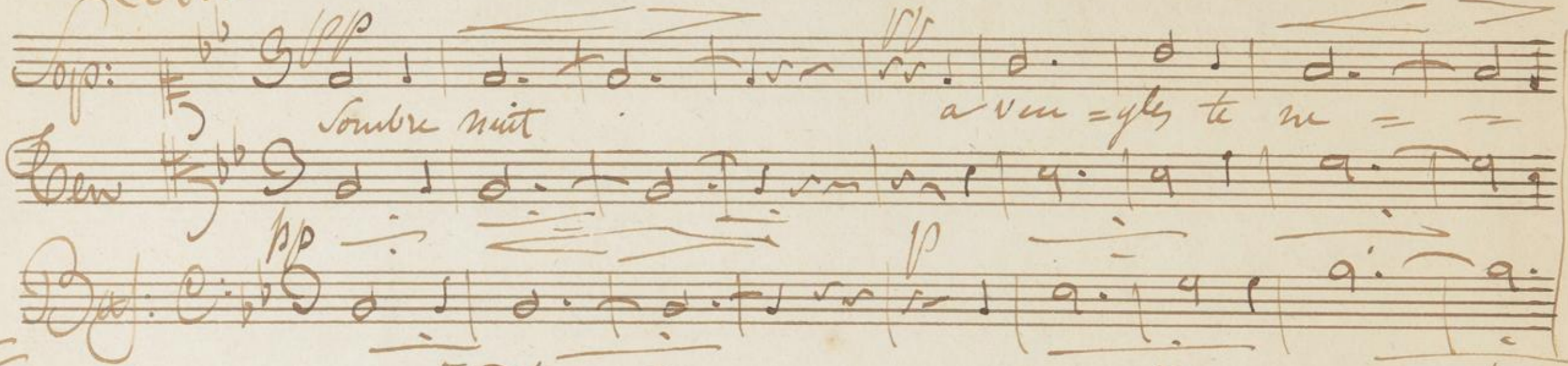

pp *pp* *pp*
= les fuir le jour s'ay pro = che

pp *pp* *pp*
fuir le jour s'ay

pp *pp* *pp*
fuir le jour s'ay

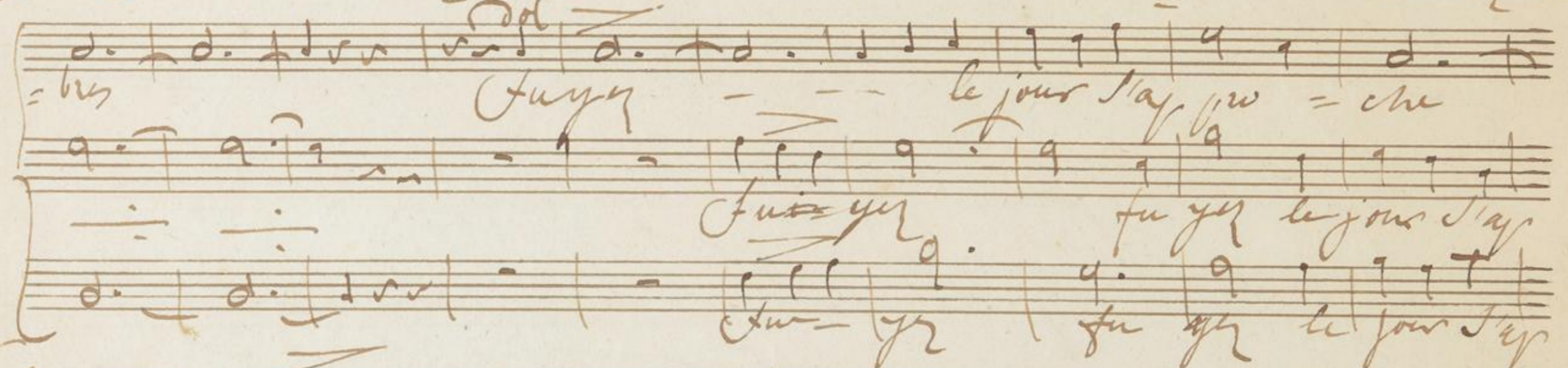

pp *pp* *pp*
Et lo him je lo blanc etit

pp *pp* *pp*
pro = che Et lo him je blanc etit le jour s'ay pro che

pp *pp* *pp*
che

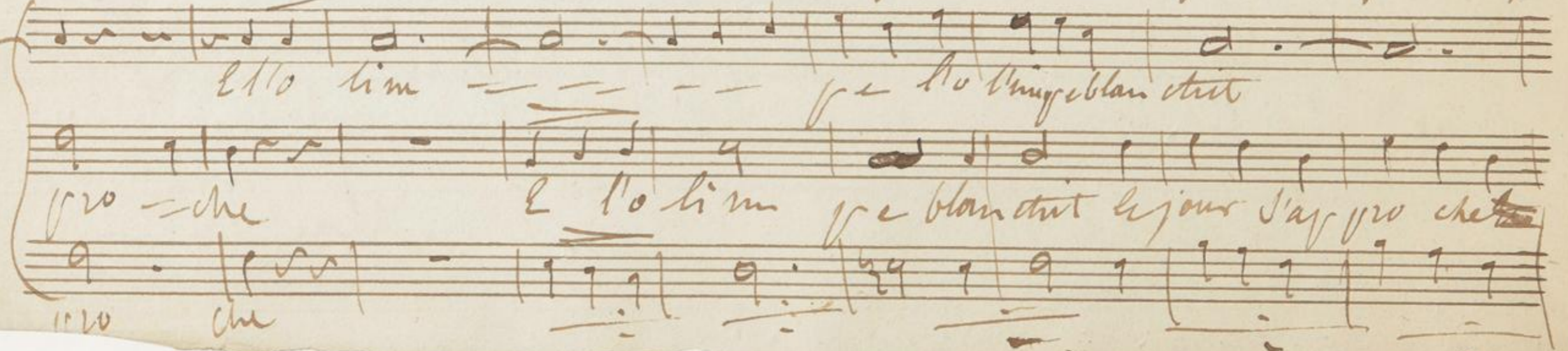

un

Et l'olivier se blanchit Et vous Et vous De

Et l'olivier se blanchit

Et l'olivier se blanchit

Entrer Entrer dans vos pieux ju-ne-

Entrer dans vos pieux ju-ne-

Entrer dans vos pieux ju-ne-

De votre pi-er-af =

De votre pi-er-af =

De votre pi-er-af =

Vocal Line:

un Dieu nous affran- tit
 le so- leil per ce l'ombres cu- re
 qu'il lan ce dans les air

Piano Accompaniment:

Et les frañs le la- touz
 qu'il lan ce dans

Maestoso

qu
 lu mie - re
 Gloire toi
 trinite pro =

fonde
 trinite pro = fonde
 ge re
 Cils
 hys
 sicut
 sicut

qu'on t'ado = re tou jours
 qu'on t'ado = re tou = jours
 qu'on t'adore toujours

Antequ' l'astre des loys & clairera le monde

Et quand les siècles

Et quand les siècles me-mes au ront fini leur court gloire &

me-mes les siècles me-mes au ront fini leurs court

trinite profonde trinite profonde pere

Empty musical staves at the bottom of the page.

p
 rom pant le voile & ray qui pourroit le ma tu =
 les airs

pp
 = re édonent la couleur et l'ame a l'u ni =
 p:64

pp
 = vers **Re-san - nent** la = mal u = ni =
 et l'a = ma l'u = ni =
pp
Sté **Sanctus** = ma l'u = ni =

all^{mo} nostro

= Ver,
 = Ver,
 = Ver,
 mie - re nous ne recon naissons que tes sain - te te, sainte clas -
 nous ne recon naissons que tes sainte clas te que tes
 mie - re o christ o christ nous ne recon naissons que tes sainte clas -
 = te
 notre s^{er} pit t^{er} sou mis
 sainte clas te I I notre s^{er} pit t^{er} sou mis la tend notre s^{er} pi
 = te
 notre s^{er} pit t^{er} sou mis

Intends notre pi e = re = u o christ o christ
 Intends notre pi e = re = u o christ o christ

= tends no = tre pi e = re = u o christ o christ
 = tends no = tre pi e = re = u o christ o christ

Jeung ran = ge nos No tou tes ran ge nos No tou =
 di vin jeung ran ge nos No tou = tes nos No tou
 di vin jeung ran = ge nos No tou tes

te = o christ notre u ni que lu = mi e = re nous he re con nait =
nous
christ

Soy que tes sain tes clar = tes nous ne re con nait / nous que tes
ne recon nait / nous que tes sain tes clar = tes tes sain - tes tes
christ nous ne recon nait / nous que tes sain tes clar = tes que tes

Sain tes clar = tes
christ
notre u ni =

Canon Fermé.

Rome Mai 1830.

Weyrauch

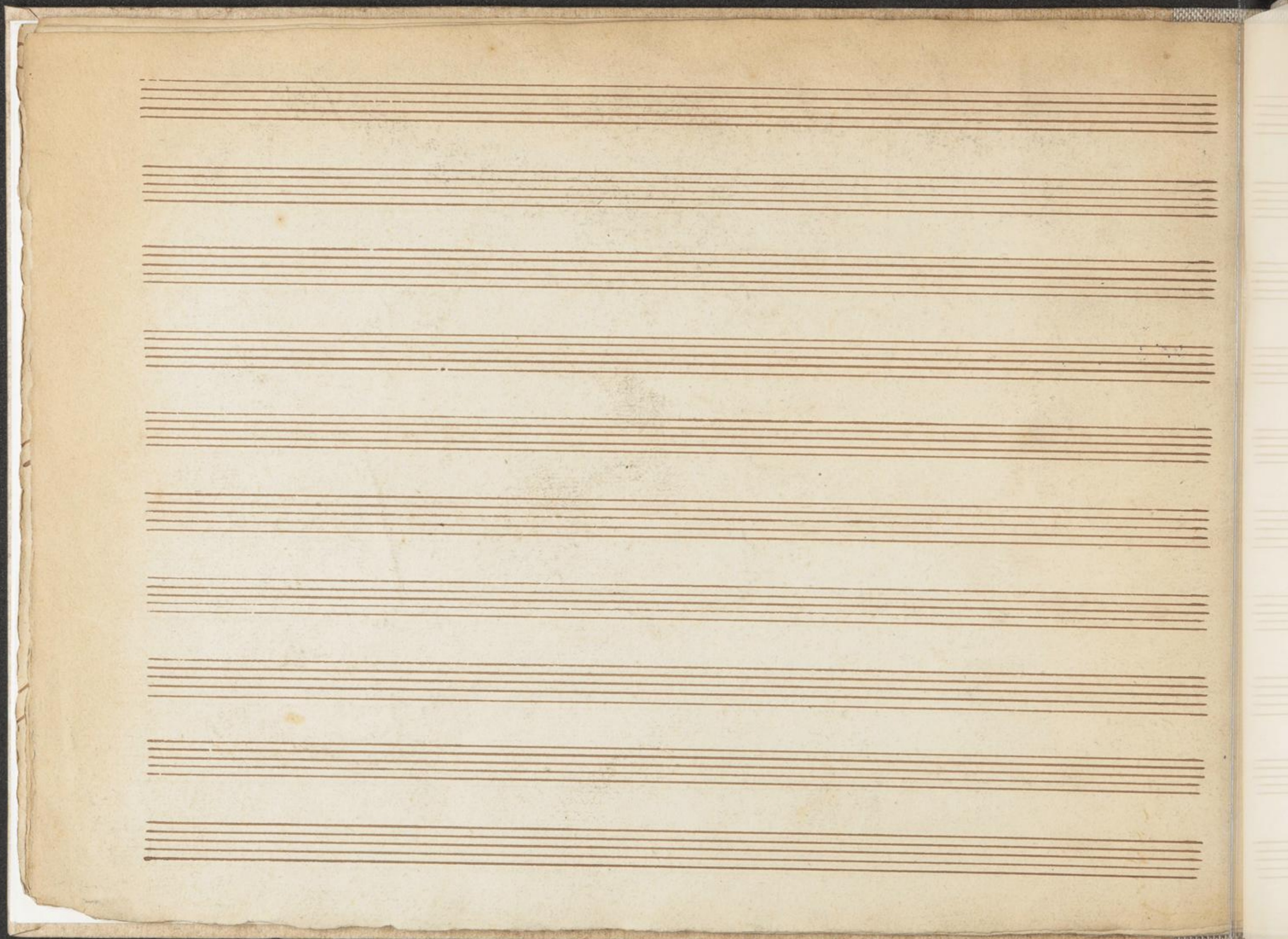

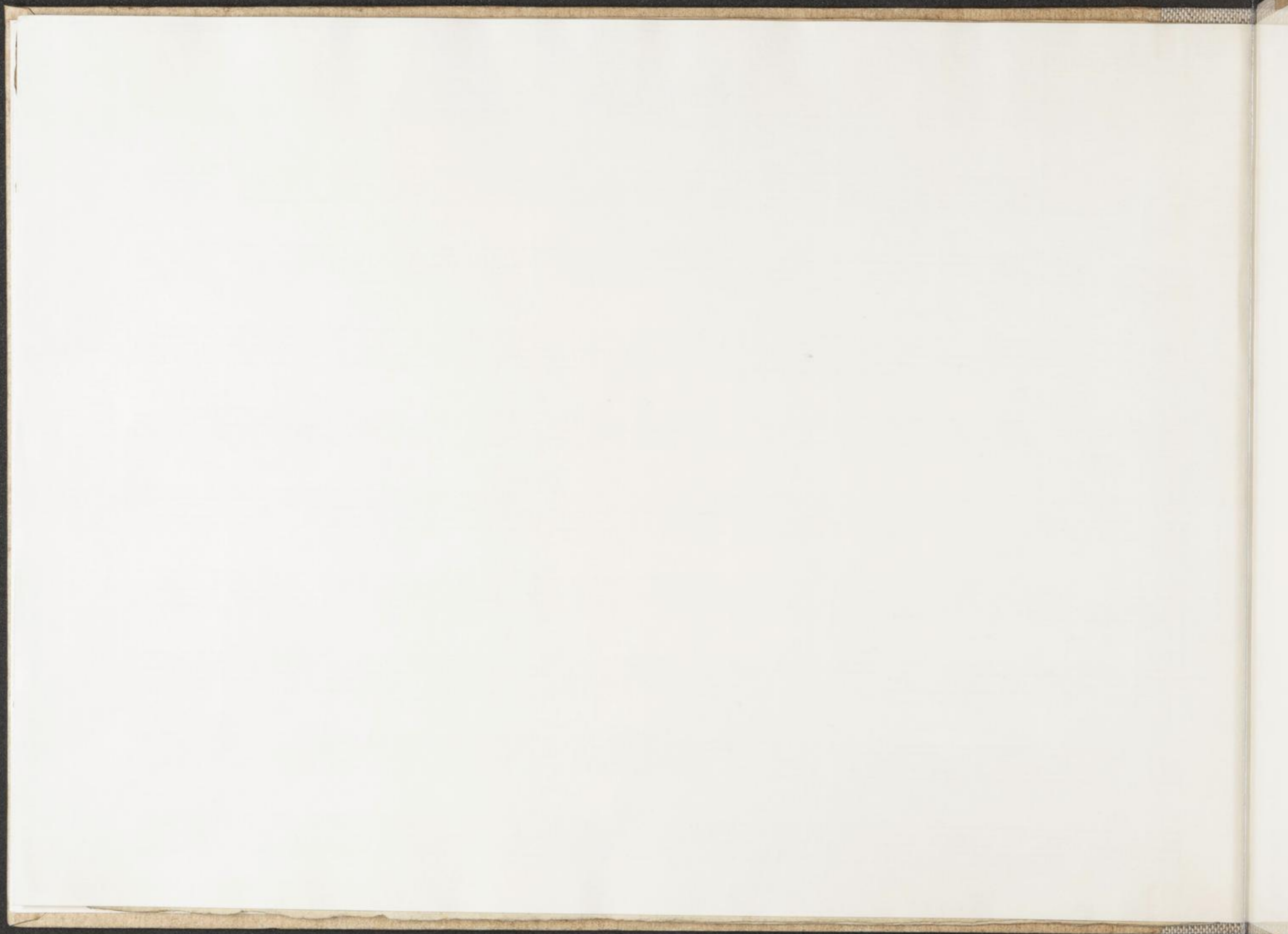

SANTINISCHE BIBLIOTHEK
Eigentum
des Bischöflichen Stuhles
MÜNSTER

À Nos, la Tenébre, la Nubi la

Traduit en Vers françois par

J. Racine.

En Mis Musique

par

G. R. Desjournes

du Roi à l'Académie
des Sciences et des Beaux Arts

Mai 1890.

1

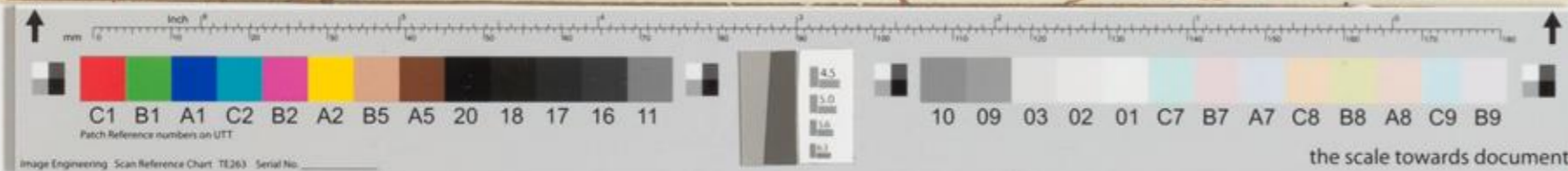

 **DIÖZESANBIBLIOTHEK
MÜNSTER**
KATHOLISCHE KIRCHE
BISTUM MÜNSTER

In Kooperation mit dem
Institut für Musikwissenschaft
der WWU Münster

 **Musikwissenschaft
Münster**